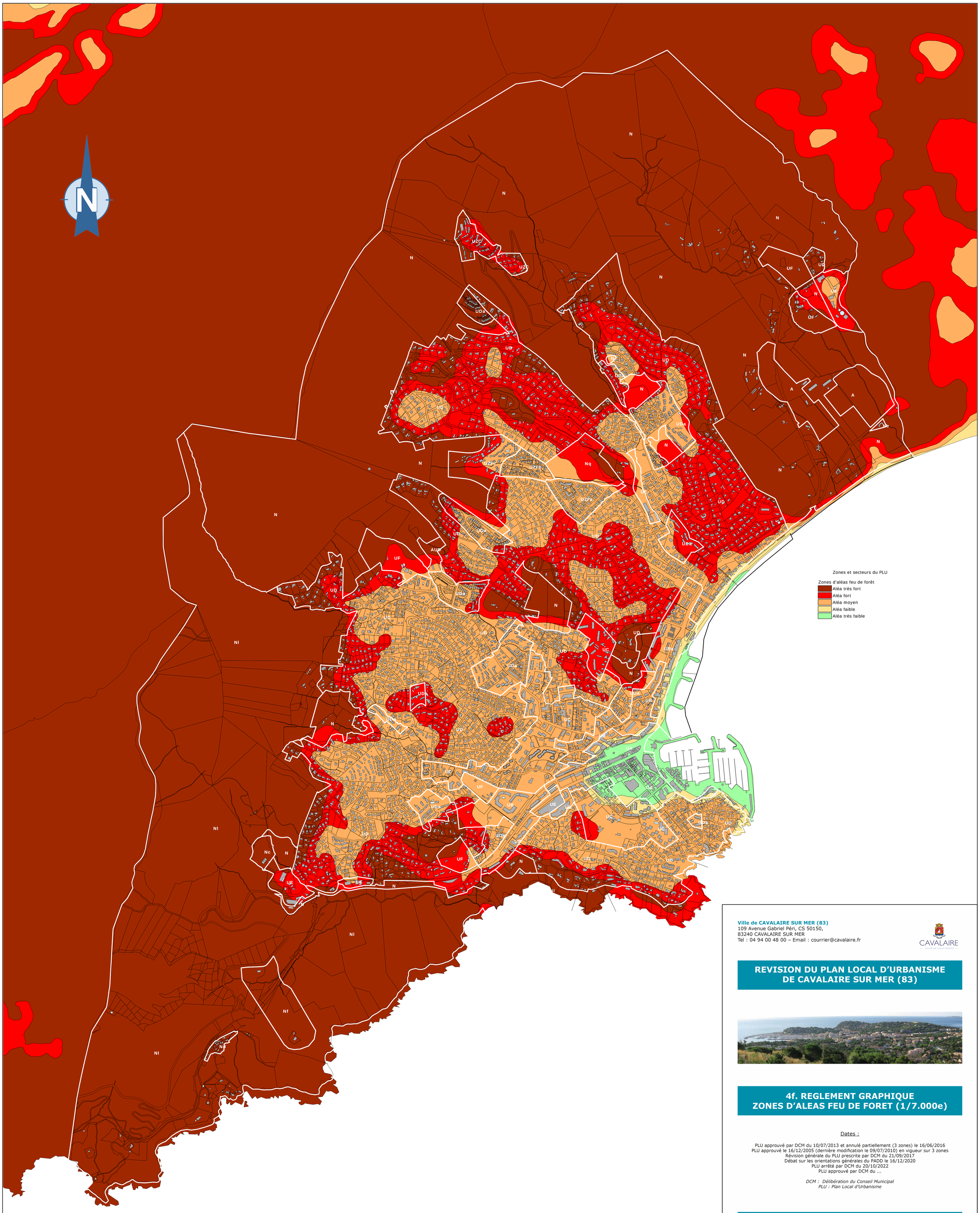

Zones et secteurs du PLU

Zones d'aléas feu de forêt

- Aléa très fort
- Aléa fort
- Aléa moyen
- Aléa faible
- Aléa très faible

Ville de CAVALAIRE SUR MER (83)
109 Avenue Gabriel Péri, CS 50150,
83240 CAVALAIRE SUR MER
Tel : 04 94 00 48 00 – Email : courrier@cavalaire.fr

CAVALAIRE

REVISION DU PLAN LOCAL D'URBANISME DE CAVALAIRE SUR MER (83)

4f. REGLEMENT GRAPHIQUE ZONES D'ALEAS FEU DE FORET (1/7.000e)

Dates :

PLU approuvé par DCM du 10/07/2013 et annulé partiellement (3 zones) le 16/06/2016
PLU approuvé le 16/12/2005 (dernière modification le 09/07/2010) en vigueur sur 3 zones
Révision générale du PLU prescrite par DCM du 21/09/2017
Débat sur les orientations générales du PADD le 16/12/2020
PLU arrêté par DCM du 20/10/2022
PLU approuvé par DCM du ...

DCM : Délibération du Conseil Municipal
PLU : Plan Local d'Urbanisme

DOSSIER ARRETE - 20/10/2022

POULAIN URBANISME CONSEIL
223 ch du Malmont-Figanières, 2bis Les Hauts de l'Horloge, 83300 DRAGUIGNAN
Email : contact@poulain-urbanisme.com