

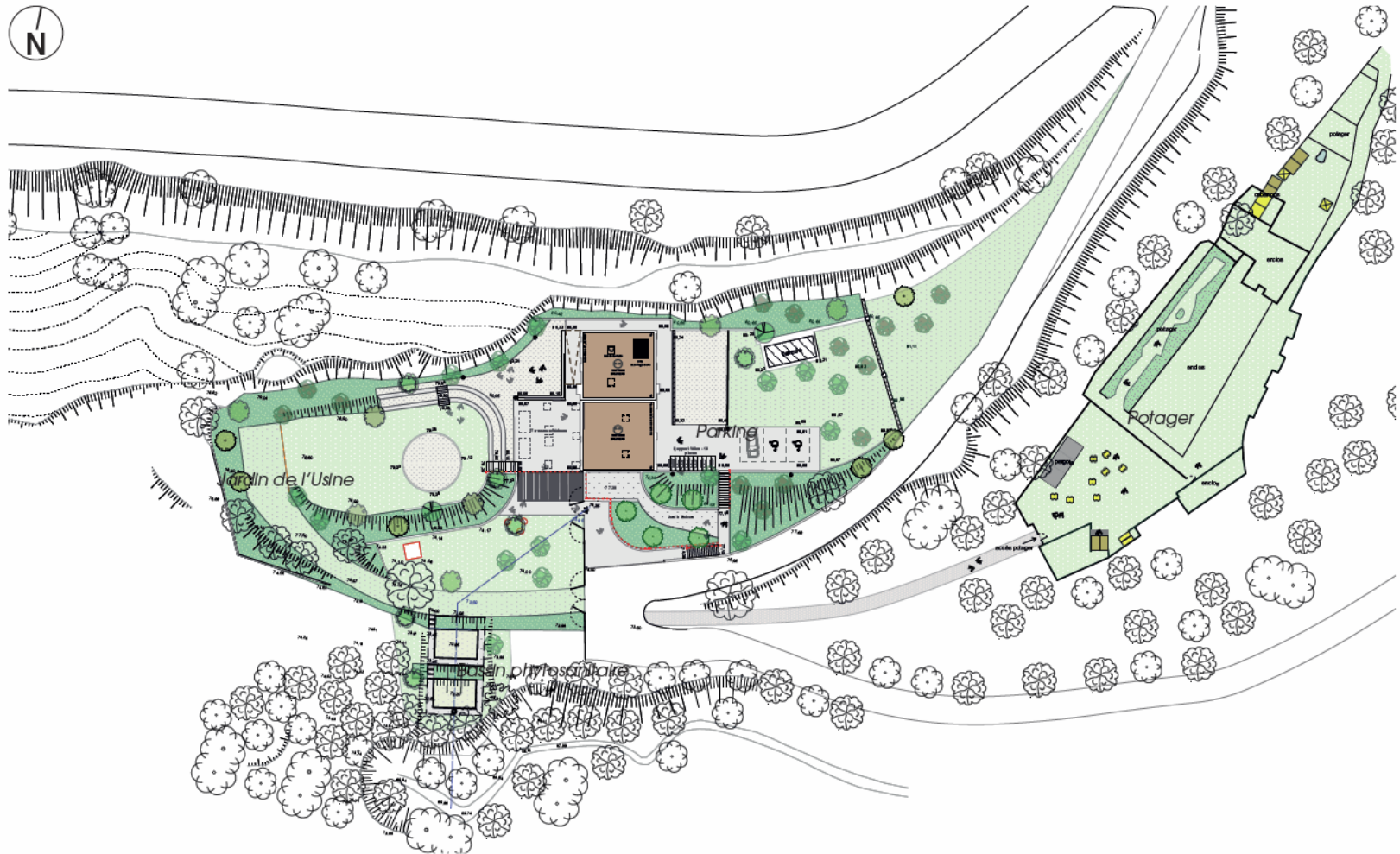

L'USINE Plan de masse - Ech. 1/500°

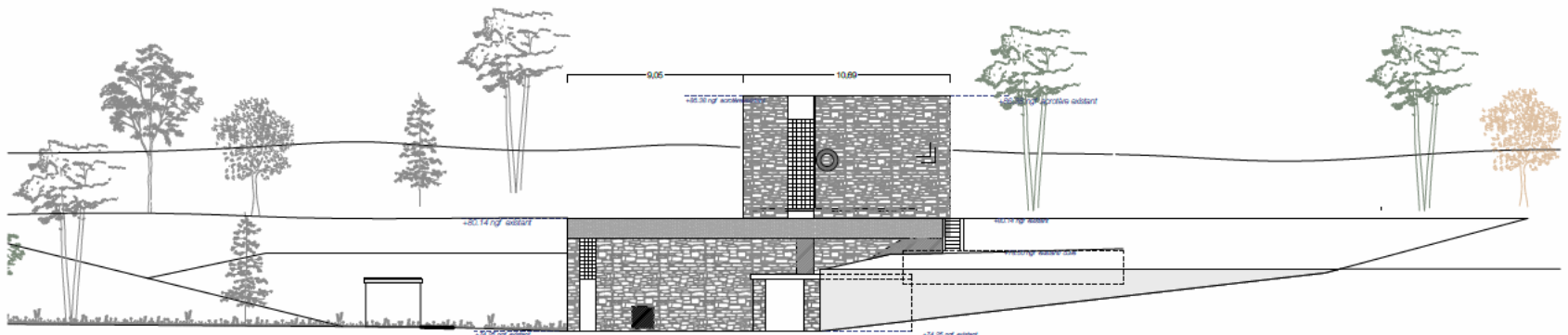

<p>L'USINE - MAISON DE LA NATURE Centre Thiers Forcés Cavalière-Sur-Mer 82240 Parcelles AP 202 - 201 Surface totale: 43 100 m² Site entouré des parcelles cadastrales AP 6 - AP 7 - AP 8 - AP 175 - AP 146 - AP 197 Surface totale SD 8731 m² - 43 100 m²</p>	<p>Ville de Cavalière-sur-Mer Responsable: Jean Pascal Baretton / Gilles / Cavalière-Sur-Mer 82 240 T. 04 94 02 11 52 M. catherine.carepe@cavaliere.fr</p>	<p>OHISOM ARCHITECTES Architectes responsables 10 rue Saint Jacques - 13006 Marseille T. 04 91 04 03 19 M. ohisom.architectes@ohisom.com</p>	<p>NICOLAS FAURE PHYSAGISTE Paysagiste 10 rue Saint Jacques - 13006 Marseille T. 06 77 10 61 39 M. nicol@nf-p.fr</p>	<p>SP2 Bureau d'Etude TCE BUREAU D'ETUDES T. 06 01 88 07 40 M. sp2113@wanadoo.fr</p>	<p>DOMENE SCOP 887 Environmental BUREAU D'ETUDES T. 06 61 48 02 09 M. a.grosjean@domenescop.fr</p>	<p>88+ Bureaux BUREAU D'ETUDES T. 06 94 71 06 93 M. gerald@88plus.fr</p>	<p>Notice architecturale et paysagère (n)</p> <p>A3 21/06/2021 A 01.7.12</p>
	<p>USINE - MAISON DE LA NATURE</p>						



FAÇADE SUD - Etat initial

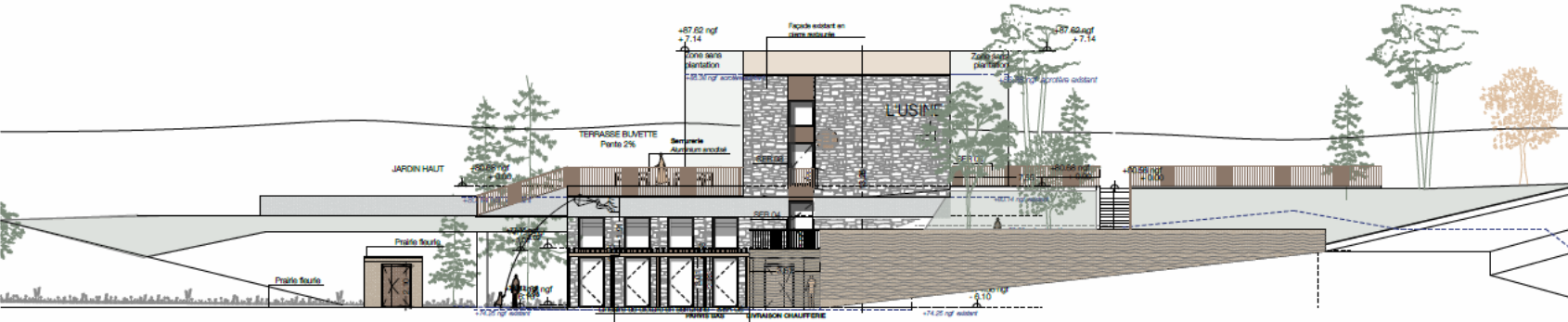

FAÇADE SUD - Projet

	LUSINE - MAISON DE LA NATURE Charles Pierre Forché Couvèze-Gu-Mer 03240 Parcelles AP 200 - 201 Surface totale: 43 100 m ² Site entouré des parcelles cadastrales AP 0 - AP 7 - AP 8 - AP 175 - AP 145 - AC 107 Surface totale 20 673 m ² / 43 100 m ²	Mairie de Couvèze-sur-Mer 1 Place Desjardins Couvèze-Gu-Mer 03 240 T. 04 24 00 11 82 M. catherine@couveze.fr	ARCHITECTES OHMOM ARCHITECTES architectes associés 10 rue Saint-Jacques - 13006 Marseille T. 04 91 04 63 19 M. ohomomarchitectes@ohomom.com	PM / MAÎTRE D'ŒUVRE NICOLAS FAURE PAYSAGISTE paysagiste 1, 08 77 10 61 09 M. contact@nfp.fr	SP2 10 rue de la Vierge 1301 IMPRIMERIE OUTILLES T. 06 01 88 07 40 M. info@1301imprimerie.com	DOMÈNE SCOP 407 Boulevard IMPRIMERIE OUTILLES T. 06 61 48 02 08 M. Agrippe@domenescop.fr	96+ Sélagryne IMPRIMERIE OUTILLES T. 06 94 71 86 83 M. gene@96plus.fr	ÉTAT INITIAL / PROJET - FAÇADE SUD A3 21/09/2021 A 1/200 01.62 Date Dessin Auteur Échelle Numéro	FAÇADE SUD
--	---	---	---	--	---	--	---	---	------------



UZT



LUSINE - MAISON DE LA NATURE

Chemin Pierre Forcin Cavalaire-sur-Mer 83240
 Parcelles AP 260 - 261 Surface totale: 43 100 m²
 Site entouré des parcelles communales AP 6 - AP 7 - AP 8 - AP 175 - AP 146 - AC 187
 Surface totale: 20 073 m² / 43 100 m²

MAIRIE DE CAVALAIRE

Ville de Cavalaire-sur-Mer
 www.cavalaire.com
 Place Berghès Gallard Cavalaire-sur-Mer 83 240
 T. 04 94 00 11 52
 M. celine.compe@ccavalaire.fr

ARCHITECTES

DHOM ARCHITECTES
 Architectes associés
 10 rue Saint Jacques - 13006 Marseille
 T. 04 91 04 03 19
 M. dhom.architectes@dhom.com

PROFUSION

NICOLAS FAURE PAYSAGISTE
 Paysagiste
 T. 06 77 10 51 59
 M. nicola@nf-p.fr

RELEVÉS DÉTAILS

SP2
 Bureau d'Urbanisme
 T. 06 01 88 07 40
 M. sp2.13@overseco.fr

RELEVÉS DÉTAILS

DOMENE SCOP
 ART Environnemental
 T. 06 61 46 02 08
 M. s.grojan@domenescop.fr

RELEVÉS DÉTAILS

96+
 Stratégie
 T. 06 04 71 88 03
 M. gene@96plus.fr

INSERTION

A3	21/06/2021	A	01.10
-----	-----	-----	-----

PROFUSION

MAIRIE DE CAVALAIRE SUR MER
MAISON DE LA NATURE
juil-20
PHASE APD II

ESTIMATION

ARTICLE	DESIGNATION	TOTAL HT
LOT 01A	GROS ŒUVRE - MACONNERIE	338 399,00 €
LOT 01B	ETANCHEITE - DESENFUMAGE	45 451,75 €
LOT 02A	OSSATURE BOIS - OUVRAGES BOIS	261 822,50 €
LOT 02B	MENUISERIES INTERIEURES - OUVRAGES BOIS	102 170,00 €
LOT 03A	MENUISERIES EXTERIEURES - OCCULTATIONS	163 270,00 €
LOT 03B	SERRURERIE - METALLERIE	49 495,00 €
LOT 04A	REVETEMENT DE SOL - FAIENCE	9 670,00 €
LOT 04B	REVETEMENT DE MUR	19 331,70 €
LOT 05A	CLOISONS - DOUBLAGES - ISOLATION	99 750,00 €
LOT 05B	FAUX PLAFONDS	34 465,00 €
LOT 06A	ELECTRICITE COURANTS FORTS ET FAIBLES	150 318,40 €
LOT 06B	SCENOGRAPHIE	31 900,00 €
LOT 07	CHAUFFAGE - VENTILATION - PLOMBERIE	107 463,00 €
LOT 08	APPAREILS ELEVATEURS	25 000,00 €
LOT 09	VRD - AMENAGEMENTS EXTERIEURS	354 715,00 €
LOT 10	ESPACES VERTS	49 130,00 €
TOTAL HT		1 842 351,35 €
TVA		368 470,27 €
TOTAL TTC		2 210 821,62 €