Plan Local d'Urbanisme
- Projet de modification numéro 3 -

Département
du Var

4.1

Commune de
Cavalaire sur Mer

Plan Local d'Urbanisme

Projet de modification n°3

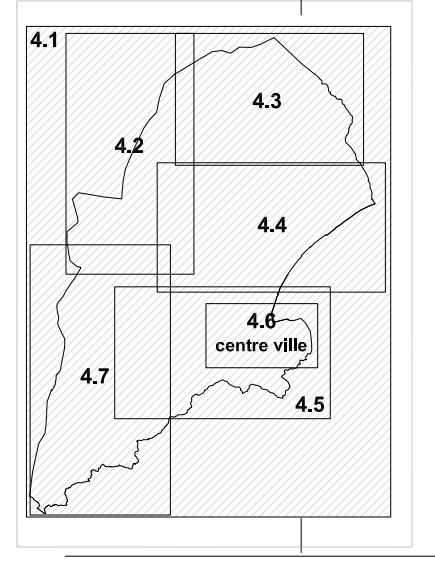
4.1
4.2
4.3
4.4
4.5
4.6
centre ville
4.7

- Planche globale -

Echelle : 1 / 6000 ème

CITADIA
45, rue Gimelli
83000 Toulon
Tél. : 04 94 18 97 18 - **Fax :** 04 94 18 97 19
citadia@citadia.com

Vu pour être soumis à enquête publique

Version du 02/12/2016
méd-2014-AB TD-...-83

Légende :

—	Limite de zone et de secteur
UA	Nom de zone
㉛	Emplacement réservé avec N° d'opération
⑦	Voirie à élargir ou à créer
▨	Espace Boisé Classé au titre de l'article L.130-1 du Code de l'Urbanisme
▨	Jardin patrimonial
▨	Plantation à réaliser
✻	Patrimoine bâti à préserver
—	Bande des 100 mètres
—	Espace naturel sensible

RISQUE INONDATION :

🟥	Aléa fort
🟦	Aléa modéré
🟦	Aléa faible
▨	Zones annulées par le jugement du Tribunal Administratif

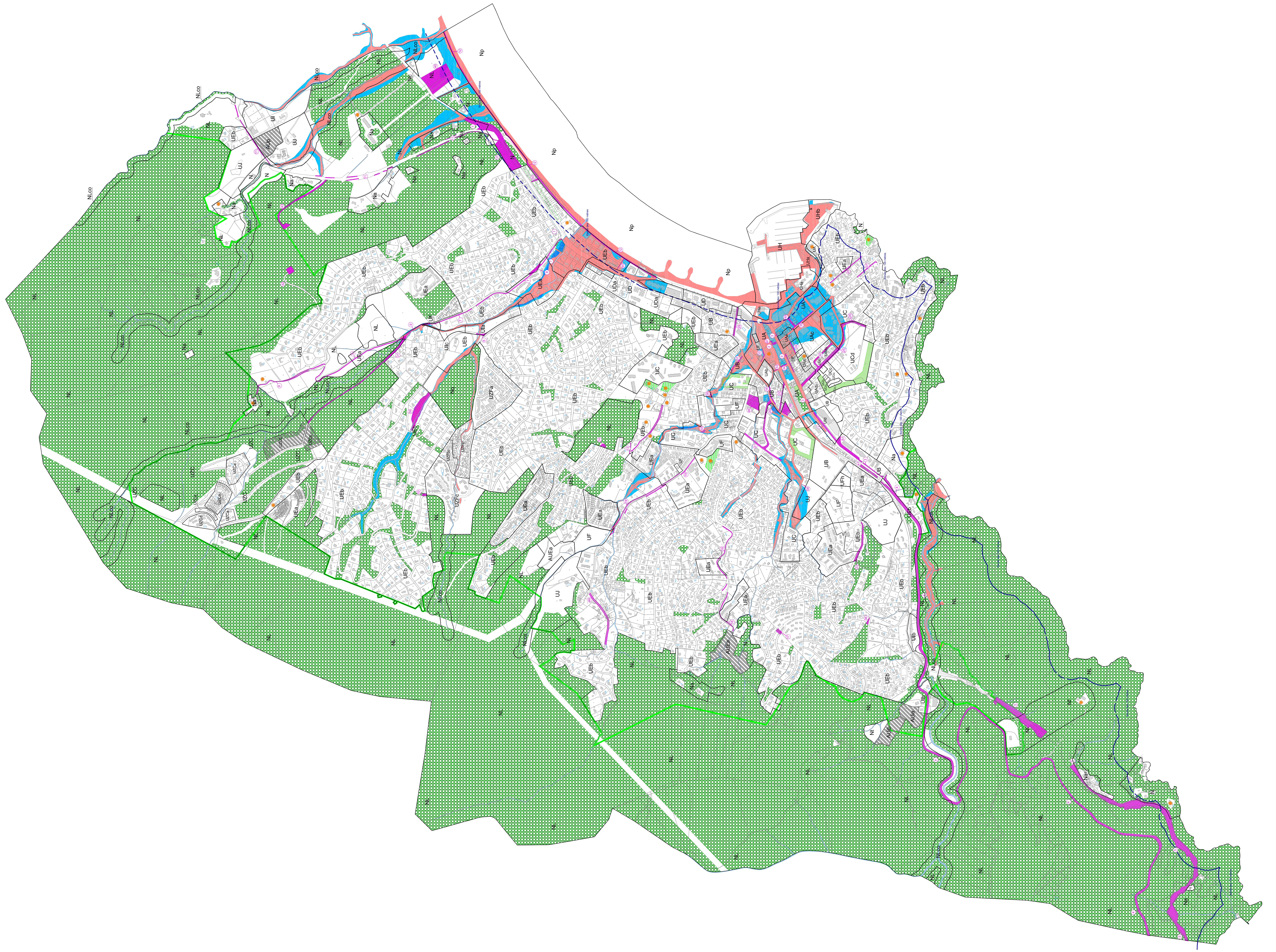
NL
NLco
Np
N
Na
Nc
Nq
Nt
UA
UAb
UAc
UAd
UAe
UB
UC
UCc
UCd
UD
UDa
UEa
UEb
UF
UFh
UH
UHa
UHb
UI
UIa
UIb
UIc
UId
UJ
UZC
UZCa
UZCb
UZCd
UZFa
UZFb
UZFc
AUp
AUEa
AUia
AUib
Bande des 100 mètres

Echelle : 1/6000 ème