

# Plan Local d'Urbanisme

Modification n°3

- Plancher Sud Est -

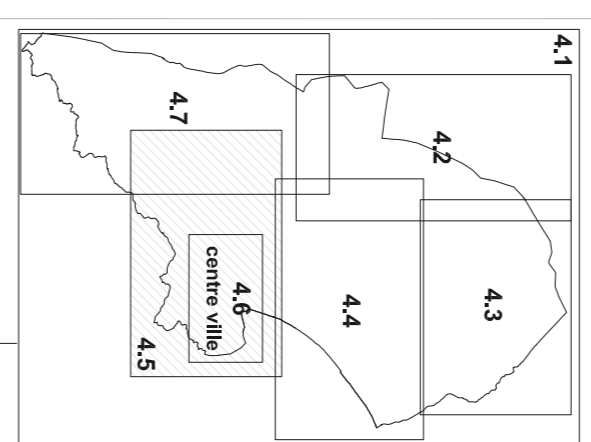

Echelle : 1/2500ème

Voir pour être amené à la signature du conseil  
municipal du 02 mars 2027



CITADIA  
Urbanisme  
Aménagement  
Développement

**Légende :**

—	Limite de zone et de secteur
UA	Nom de zone
3	Emplacement réservé avec N° d'opération
7	Voie à élargir ou à créer
39	Espace Bosé Classé au titre de l'article L.130-1 du Code de l'Urbanisme
30	Jardin patrimonial
31	Plantation à réaliser
*	Patrimoine bâti à préserver
100	Bande des 100 mètres
NS	Espace naturel sensible
<b>RISQUE INONDATION :</b>	
Fort	Aléa fort
Moyen	Aléa modéré
Faible	Aléa faible
Administratif	Zones annulées par le jugement du Tribunal Administratif

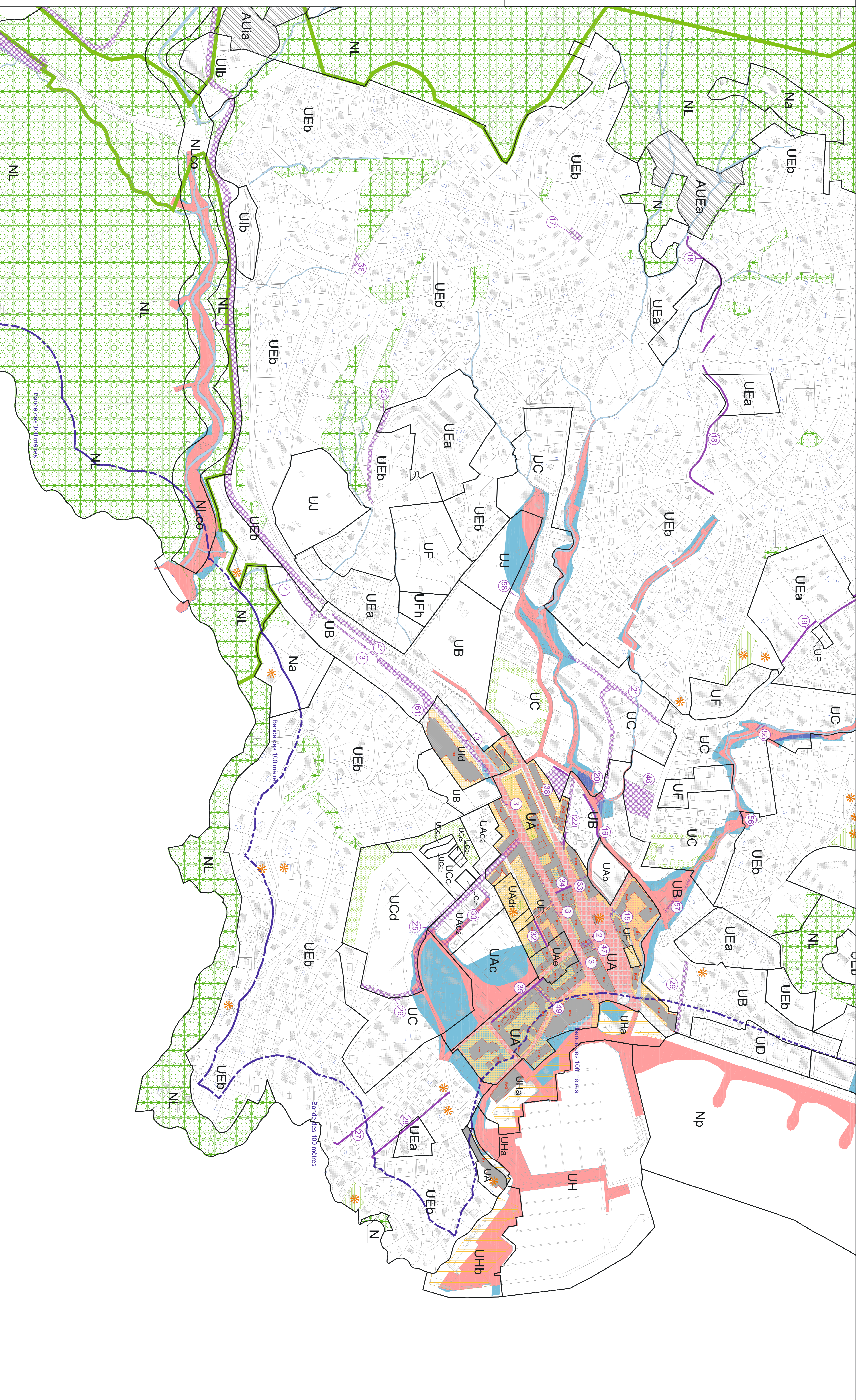

Echelle : 1/2500ème

