

Plan Local d'Urbanisme

Modification n°4

- Planche Sud Est -

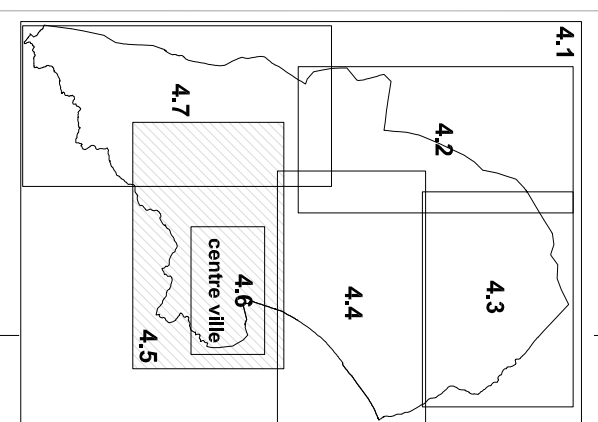

Echelle : 1 / 2500ème

Vu pour être annexé à la délibération du conseil municipal en date du 22 septembre 2022

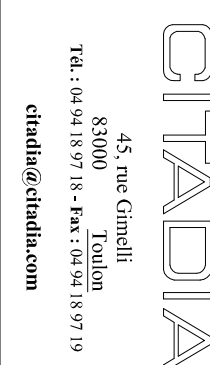

OTADIA

10, rue de la République
83100 Cavalair sur Mer
04 94 41 10 10

Légende :

	Limite de zone et de secteur
	UA
	Non de zone
	Emplacement réservé avec N° d'opération
	Voie à élargir ou à créer
	Espace Basse Classe au titre de l'article L.130-1 du Code de l'Urbanisme
	Jardin patrimonial
	Panorama à réaliser
	Patrimoine bâti à préserver
	Bande des 100 mètres
	Espace naturel sensible
RISQUE MONDATION :	
	Alas fort
	Alas modéré
	Alas faible
	Zones amulées par le Jugement du Tribunal Administratif

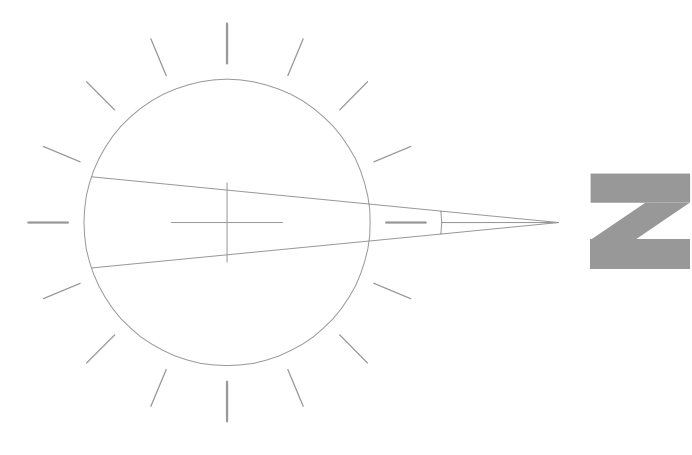
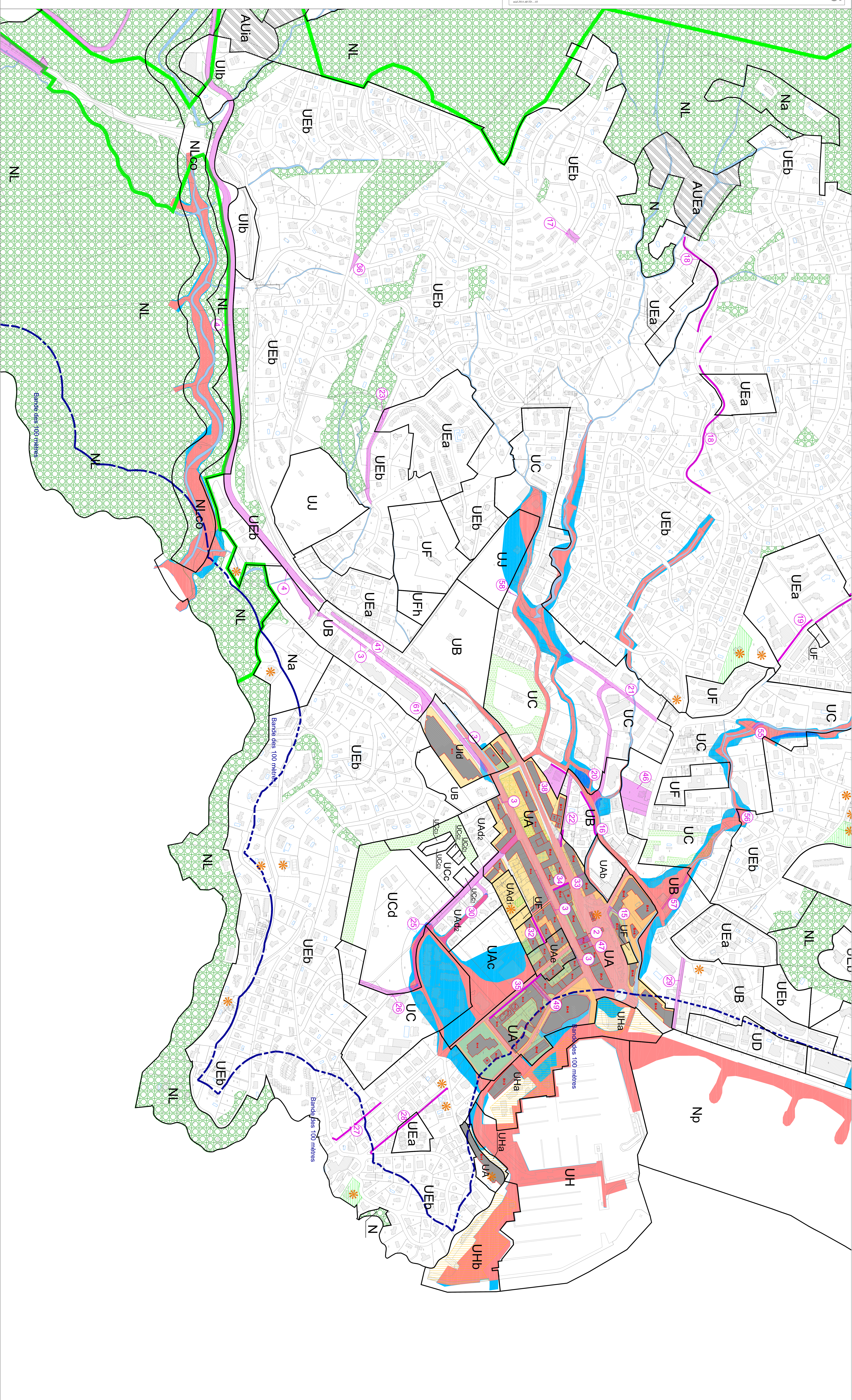

Echelle : 1/2500ème